

COMMUNE DE MONTFORT (64)

CARTE COMMUNALE DOCUMENT GRAPHIQUE REGLEMENTAIRE

Format A0 - Echelle : 1/5000

Date : Avril 2019

Version 9



B2E LAPASSADE
64053 Pau Cedex 9
Tel : 05.59.84.49.21
Fax : 05.59.30.30.67
l.lapassade@b2elapassade.com

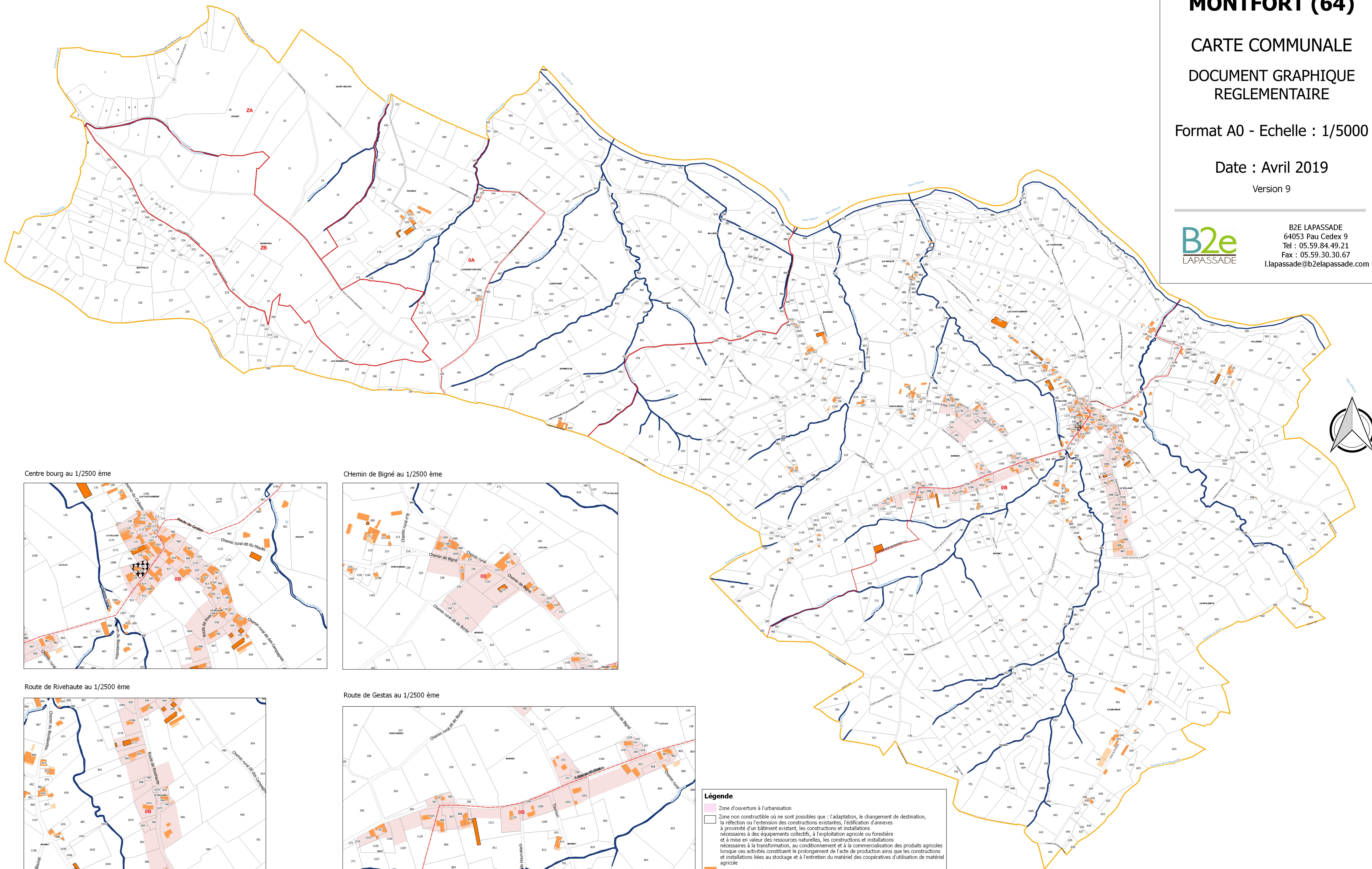

Centre bourg au 1/2500 ème

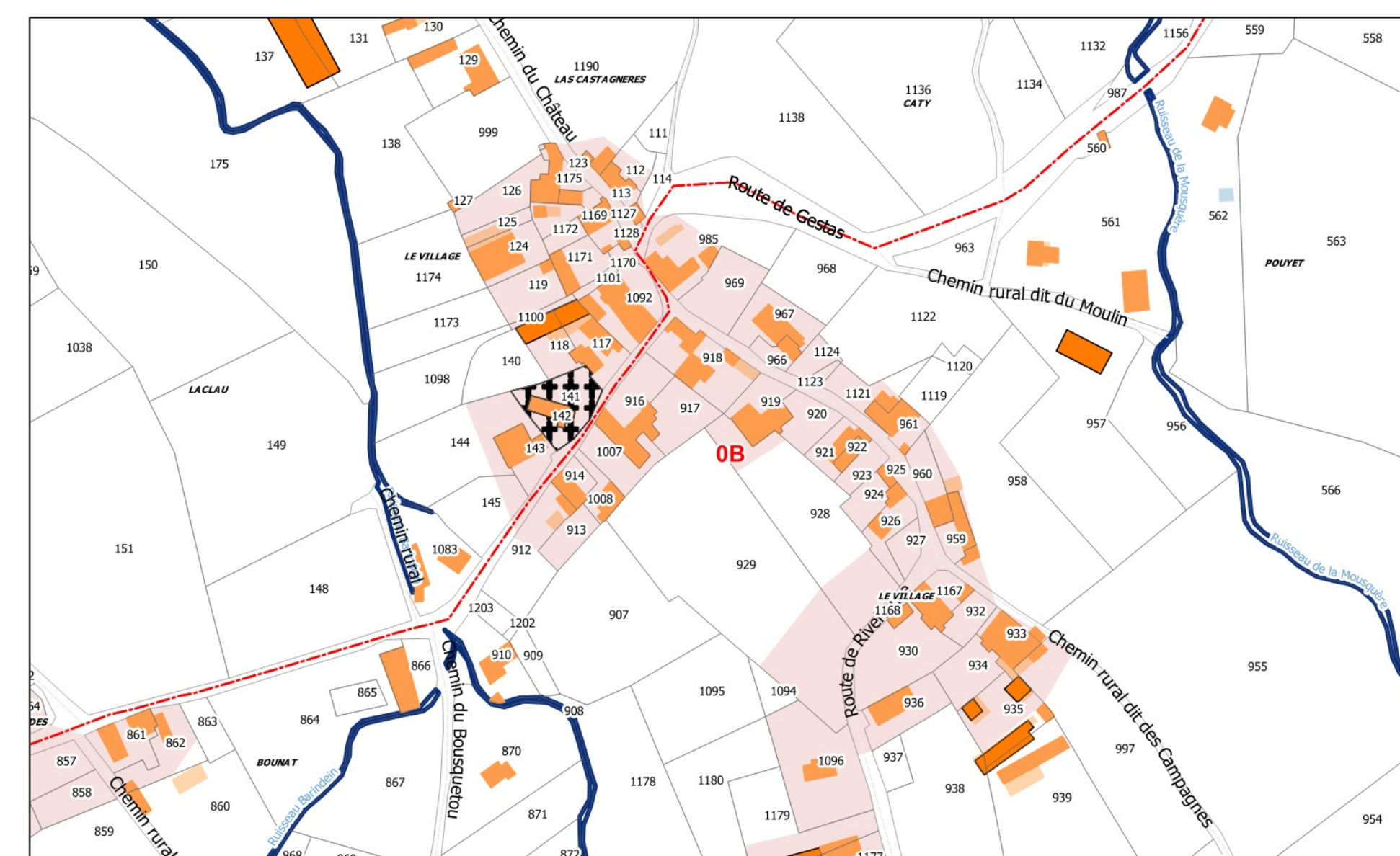

Chemin de Bigné au 1/2500 ème

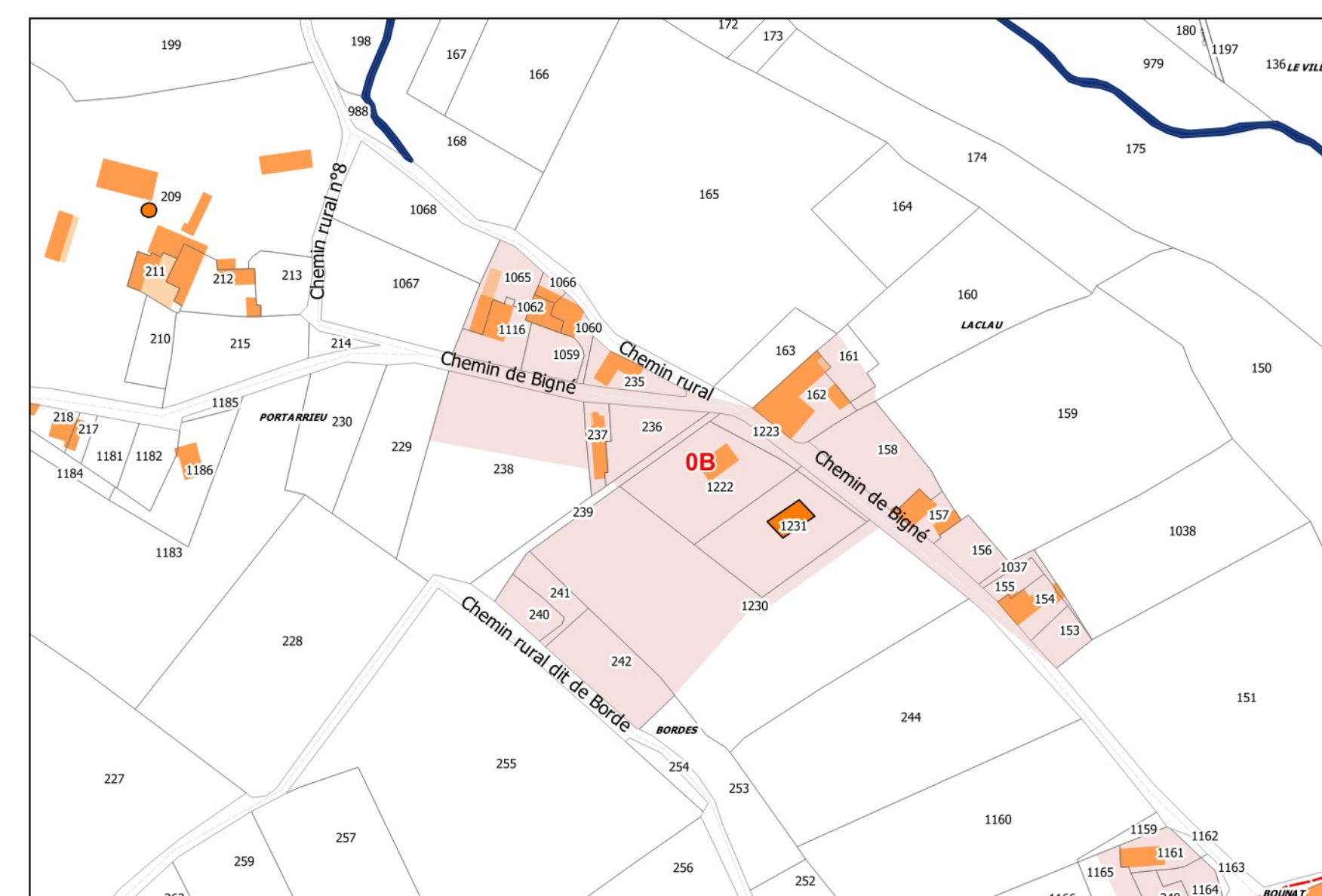

Route de Rivehaute au 1/2500 ème

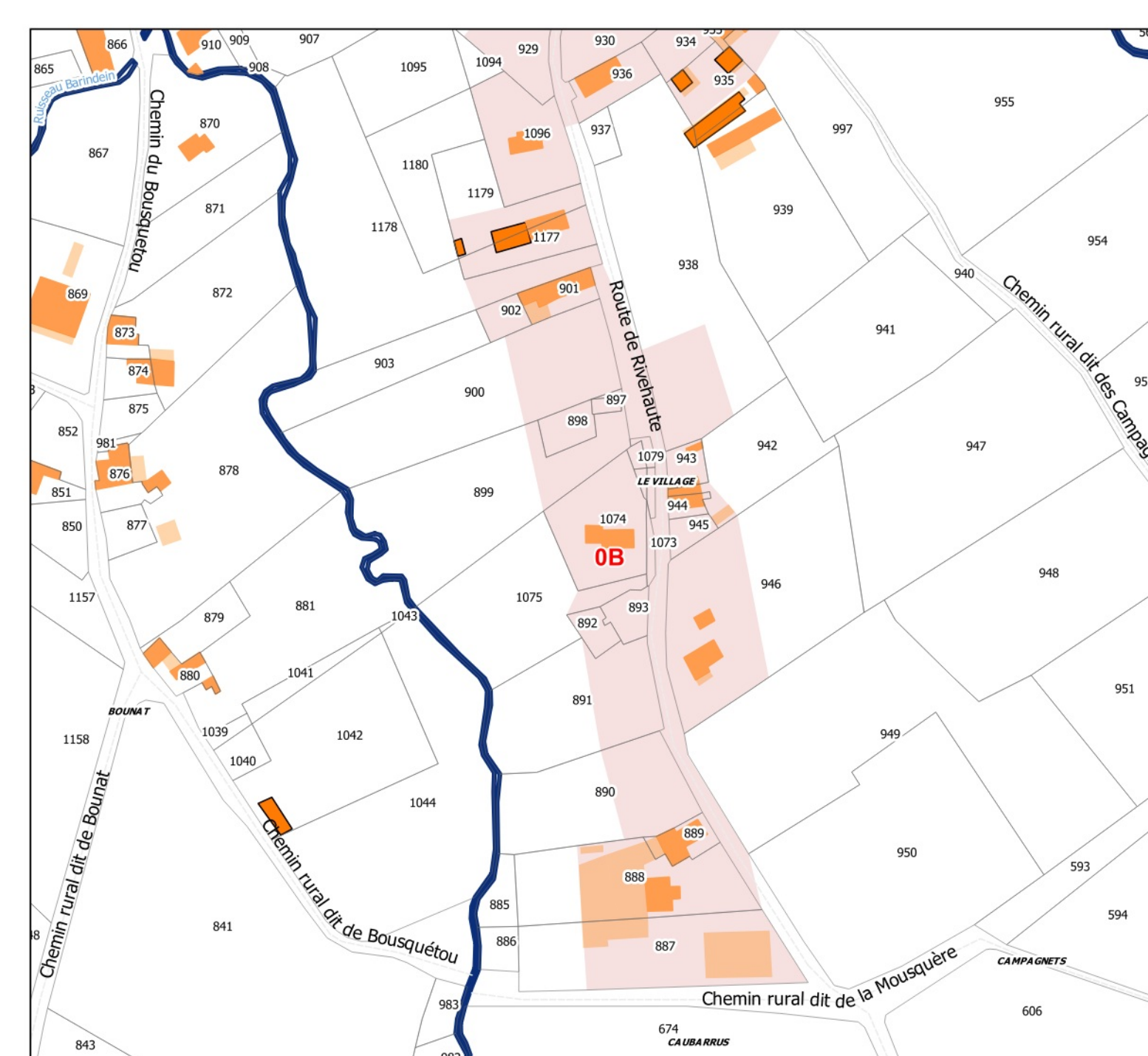

Route de Gestas au 1/2500 ème



Légende

- Zone d'ouverture à l'urbanisation
- Zone non constructible où ne sont possibles que : l'adaptation, le changement de destination, la réfection ou l'extension des constructions existantes, l'édification d'annexes à proximité d'un bâtiment existant, les constructions et installations nécessaires à des équipements collectifs, à l'exploitation agricole ou forestière et à mise en valeur des ressources naturelles, les constructions et installations nécessaires à la transformation, au conditionnement et à la commercialisation des produits agricoles lorsque ces activités constituent le prolongement de l'acte de production ainsi que les constructions et installations liées au stockage et à l'entretien du matériel des coopératives d'utilisation de matériel agricole
- Bâti du cadastre (bâti dur)
- Bâti du cadastre (bâti léger)
- Réactualisation schématique du bâti (d'après reconnaissance terrain)
- Limite de section

Voir les servitudes dans les annexes du dossier de la carte communale